



UNIwersytet  
Warszawski

WYDZIAŁ NAUK  
EKONOMICZNYCH

**Kwiecień 2026**



## Najważniejsze informacje wydziałowe



### Spotkanie ws. zatwierdzania tematów prac dyplomowych na WNE

W czwartek, 7 maja o godz. 11:30 zapraszamy na spotkanie z KJD, **dr Dominiką Gadowską-dos Santos** poświęcone zasadom i przebiegowi procesu zatwierdzania tematów prac dyplomowych. Będzie to okazja do omówienia najważniejszych kwestii oraz zadania pytań. Spotkanie zostanie przeprowadzone w formule zdalnej (**Zoom**).

Identyfikator spotkania: 920 8429 5329

Kod dostępu: 843712

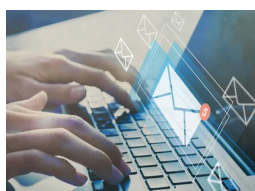

### Raport monitorowania procesu dyplomowania w roku akademickim 2024/2025

Przyjęty przez Radę Dydaktyczną **raport** zawiera analizę przebiegu procesu dyplomowania, terminowości realizacji poszczególnych etapów, liczby prac dyplomowych oraz wyników egzaminów dyplomowych. Sformułowano w nim także rekomendacje dot. m. in. doskonalenia organizacji i jakości procesu dyplomowania. Zachęcamy do zapoznania się z Raportem.



## Szkolenie w zakresie cyberbezpieczeństwa

W trosce o ochronę danych oraz bezpieczeństwo naszej infrastruktury, zachęcamy wszystkich pracowników i doktorantów o ukończenie szkolenia e-learningowego z zakresu cyberbezpieczeństwa, dostępnego **na platformie Kampus**. Logowanie poprzez system centralny UW. Szkolenie obejmuje najważniejsze zagadnienia związane z: ochroną danych osobowych, rozpoznawaniem zagrożeń (phishing, malware), bezpiecznym korzystaniem z systemów informatycznych, dobrymi praktykami w zakresie cyberhigieny.

Prosimy o ukończenie szkolenia w możliwie najkrótszym terminie, nie później niż do 30 maja 2026 r. oraz przesłanie certyfikatu ukończenia kursu na adres: pi@wne.uw.edu.pl (kurs kończy się testem, po uzyskaniu powyżej 51% poprawnych odpowiedzi można wygenerować certyfikat).

## Katarzyna Kopczewska z nominacją profesorską

W dniu 25 marca br. prof. dr hab. **Katarzyna Kopczewska** otrzymała nominację na profesora nauk społecznych w dyscyplinie ekonomia i finanse. Związana z Katedrą **Data Science** prof. Kopczewska w swojej pracy badawczej zajmuje się modelowaniem znaczenia lokalizacji dla zjawisk ekonomiczno-społeczno-środowiskowych, rozwijaniem metod ilościowych, zagadnieniami statystycznymi, ekonometrią przestrzenną oraz przestrzennym uczeniem maszynowym. Serdecznie gratulujemy nominacji i życzymy dalszych sukcesów naukowych!



## Sprawy badawcze

### Analiza metodologii rankingów międzynarodowych i zmiany w Zarządzeniach Dziekana

W wyniku pogłębionych analiz metodologii głównych międzynarodowych rankingów akademickich (m.in. Academic Ranking of World Universities, QS World University Rankings, Times Higher Education Rankings), przeprowadzonych we współpracy z Biurem Wspomagania Rozwoju UW, zidentyfikowano kluczowe mechanizmy kształtujące pozycję uczelni, w tym znaczenie jakości afiliacji, widoczności badaczy, udziału w międzynarodowych sieciach oraz komponentów reputacyjnych; wnioski te wskazały jednocześnie na potrzebę działań systemowych ograniczających straty wynikające z niespójności danych. W bezpośredniej odpowiedzi na te ustalenia wprowadzono zmiany w obowiązujących zarządzeniach dziekana WNE, które mają charakter instrumentów polityki instytucjonalnej ukierunkowanej na poprawę pozycji Uniwersytetu Warszawskiego, a w szczególności dyscypliny ekonomia, w rankingach międzynarodowych: z jednej strony rozszerzono system premii publikacyjnych o dodatkowe bodźce dla publikacji w

najbardziej prestiżowych czasopismach, z drugiej – zmodyfikowano zasady zwolnień z pensum, preferując aktywność redakcyjną w czołowych czasopismach indeksowanych oraz pełnienie funkcji w kluczowych międzynarodowych organizacjach naukowych (takich jak American Economic Association czy Econometric Society), co łącznie wzmacnia widoczność, reputację i zakorzenienie międzynarodowe kadry, a tym samym przekłada się na wyniki rankingowe.

Zmiana w zarządzeniu o premii publikacyjnej polega na wprowadzeniu dodatkowej **premię publikacyjnej** za artykuł naukowy opublikowany w czasopiśmie Nature albo Science, jeżeli publikacja ma w bazie Web of Science typ dokumentu article, pod warunkiem, że publikacja posiada nie więcej, niż 30 autorów. Wysokość premii dodatkowej wynosi 20 000 zł brutto za publikację – jeżeli pracownik lub doktorant jest autorem korespondencyjnym lub pierwszym autorem i 10 000 zł brutto – w pozostałych przypadkach.

W zarządzeniu o zwolnieniu z **pensum** dodano punkt o popieraniu wniosku o zwolnienie z pensum z uwagi na pełnienie funkcji redaktora naczelnego, zastępcy redaktora naczelnego lub równorzędnej funkcji redakcyjnej w czasopiśmie naukowym indeksowanym w Journal Citation Reports (przy dodatkowych warunkach) oraz z uwagi na pełnienie funkcji kierowniczej lub wybieralnej w American Economic Association albo Econometric Society – dwóch międzynarodowych organizacjach naukowych o szczególnym znaczeniu dla dyscypliny ekonomia i finanse i rankingów instytucjonalnych.



## Sprawy dydaktyczne

### Afiliacja dla kierunku Quantitative Finance w ramach CFA Institute University Affiliation Program (UAP)

Uzyskanie prestiżowej afiliacji oznacza włączenie Uniwersytetu Warszawskiego do globalnej sieci uczelni współpracujących z **CFA Institute**. Umożliwia także dostęp do dodatkowych zasobów dydaktycznych, materiałów edukacyjnych oraz potencjalnych programów stypendialnych dla studentów. Stanowi istotne wzmocnienie pozycji kierunku **Quantitative Finance** na rynku edukacyjnym.

Procedura oceny programu obejmowała analizę zgodności treści kształcenia z globalnym standardem programu CFA. Program został wysoko oceniony jako spójny, dobrze zaprojektowany i silnie powiązany z kluczowymi obszarami wiedzy wymaganymi w sektorze finansowym. Szczególnie doceniono zakres kształcenia w obszarach metod ilościowych, ekonomii, finansów przedsiębiorstw, analizy sprawozdań finansowych, instrumentów finansowych (w tym instrumentów pochodnych) oraz zarządzania portfelem. Wskazano także solidne przygotowanie absolwentów do podejmowania **egzaminów CFA**.

Podziękowania za zaangażowanie i przeprowadzenie procesu aplikacyjnego składamy dr **Dorocie Mirowskiej-Wierzbickiej**, dr. hab. **Robertowi Ślepaczukowi**, prof. ucz. oraz dr. **Pawłowi Sakowskiemu**.

### Wizytacja PKA na kierunku Ekonometria i Data Science

Zgodnie z wcześniejszymi zapowiedziami, w dniach 28–29 maja odbędzie się wizytacja PKA, obejmująca kierunek Ekonometria i Data Science (studia I stopnia). W najbliższym czasie będziemy kontaktować się w sprawie zaangażowania w przygotowania oraz przebieg wizyty, w tym udziału w spotkaniach, hospitacjach zajęć i ewentualnym uzupełnianiu dokumentacji. Uprzejmie prosimy o wsparcie tych działań i współpracę w tym zakresie.

### Konkurs o Nagrodę Prezesa NBP za najlepszą pracę magisterską z zakresu nauk ekonomicznych

Celem inicjatywy jest zwiększenie zainteresowania studentów polskich uczelni tematyką makroekonomii (zwłaszcza polityki pieniężnej i bankowości centralnej), stabilności systemu finansowego i rozwoju myśli ekonomicznej. Dedykowana jest autorom prac magisterskich obronionych na uczelniach w Polsce w okresie od 1 stycznia 2025 r. do 31 grudnia 2025 r. Wśród laureatów konkursu nie brak także absolwentów WNE. Zapraszamy do udziału i zachęcamy do informowania zainteresowanych studentów o konkursie. Termin nadsyłania prac upływa 15 czerwca br. W tym celu dostępny jest [formularz elektroniczny](#).

### Nagrody Naukowe POLITYKI

Trwa 26. edycja [konkursu stypendialnego](#) Fundacji Tygodnika POLITYKA. To prestiżowe wyróżnienie mogą otrzymać młodzi badacze i badaczki, którzy w ostatnich dwóch latach osiągnęli ważny etap w karierze naukowej, jak: praca habilitacyjna, książka naukowa bądź publikacja o dużym znaczeniu w danej dziedzinie. Nagrody wręczane są w następujących kategoriach: nauki humanistyczne, nauki społeczne, nauki o życiu, nauki ścisłe oraz nauki techniczne. Zachęcamy do aplikowania – nabór wniosków trwa do 14 czerwca br.



## Gratulacje i podziękowania

Rada Naukowej Dyscypliny Ekonomia i Finanse nadała stopnie doktora:

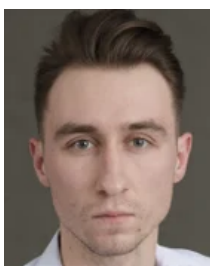

**mgr. Romanowi Osinskiemu**

Promotor: dr hab. **Agnieszka Kopańska**, prof. ucz. Tytuł rozprawy: *Determinants of Public-Private Partnership*



**mgr. Stefano Pagliarani**

Promotor: dr hab. **Maciej Jakubowski**, prof. ucz. Promotor pomocniczy: dr hab. **Tomasz Gajderowicz**. Tytuł rozprawy: *Cognitive and non-cognitive human capital losses in education after the COVID-19 pandemic.*

Serdecznie gratulujemy i życzymy powodzenia w dalszej aktywności badawczej!

### Dzień Otwarty Uniwersytetu Warszawskiego

18 kwietnia na Kampusie Głównym Uniwersytetu Warszawskiego odbył się Dzień Otwarty UW, który przyciągnął liczne grono kandydatów. Stoisko Wydziału Nauk Ekonomicznych oraz spotkania informacyjne cieszyły się dużym zainteresowaniem, potwierdzając atrakcyjność oferty dydaktycznej WNE oraz znaczenie bezpośredniego kontaktu z przyszłymi studentami. Dziękujemy wszystkim osobom zaangażowanym w organizację wydarzenia, w szczególności **dr Dominice Gadowskiej-dos Santos**, **dr. hab. Piotrowi Wójcikowi**, **prof. ucz.**, **dr. Łukaszowi Byrze** i **dr. Arturowi Siurdybanowi**, a także pracownikom Sekcji Rekrutacji i Promocji Studiów oraz studentom Samorządu Studiów za ich wkład i zaangażowanie.

### Warsaw Econometric Challenge

Kolejna, już 6. edycja hackathonu, który na stałe wpisał się w kalendarz najważniejszych wydarzeń Wydziału, zgromadziła 122 studentów i studentki z 20 krajów, reprezentujących 21 europejskich uczelni. Wydarzenie sprzyjało rozwojowi kompetencji w zakresie ekonometrii, analizy danych oraz myślenia analitycznego. Składamy serdeczne podziękowania organizatorom - dr. hab. **Jackowi Lewkowiczowi**, prof. ucz., dr. hab. **Piotrowi Wójcikowi**, prof. ucz., dr. **Rafałowi Woźniakowi** oraz dr. **Marcinowi Chlebusowi** - za profesjonalne przygotowanie i realizację wydarzenia.



## Sprawy zatrudnieniowe

Rada Wydziału pozytywnie zaopiniowała zatrudnienie:

- prof. dr. hab. **Jana J. Michałka** na stanowisku profesora w grupie pracowników badawczo-dydaktycznych w wymiarze 1 etatu na okres od 01.10.2026 do 30.09.2028;
- dr. hab. **Jerzego Śleszyńskiego** na stanowisku profesora uczelni w grupie pracowników badawczo-dydaktycznych w wymiarze 1/2 etatu na okres od 01.10.2026 do 30.09.2027;
- dr. hab. **Wojciecha Otto** na stanowisku adiunkta w grupie pracowników dydaktycznych w wymiarze 1/3 etatu na okres od 01.10.2026 do 30.09.2027;
- dr **Honoraty Bogusz** na stanowisku adiunkta w grupie pracowników badawczo-dydaktycznych w wymiarze 1/1 etatu na okres od 01.10.2026 do 30.09.2028;
- dr **Aliny Pavelea** na stanowisku adiunkta w grupie pracowników badawczo-dydaktycznych w wymiarze 1/1 etatu na okres od 01.10.2026 do 30.09.2028.

Serdecznie gratulujemy.



## Sprawy pracownicze i organizacyjne

### Zakupy biletów kolejowych i lotniczych za pośrednictwem Travelbank

Przypominamy, że zgodnie z obowiązującą umową z firmą **TravelBank** zakup biletów kolejowych w komunikacji międzynarodowej powinien być realizowany wyłącznie za jej pośrednictwem. Jednocześnie informujemy, że umowa nie przewiduje możliwości samodzielnego zakupu biletów – także w przypadku znalezienia tańszej oferty.

### Nowe zarządzenie Rektora w sprawie służbowej poczty elektronicznej

Przepisy normują zagadnienia związane z procesem tworzenia, utrzymywania oraz dezaktywacji kont poczty elektronicznej w ramach uczelni. Określają również szczegółowe warunki i tryb postępowania w tym zakresie. Regulacje, zawarte w **dokumentcie** precyzują zakres praw i obowiązków użytkowników kont pocztowych,

zwłaszcza w zakresie wykorzystywania ich zgodnie z przeznaczeniem i wymogami w środowisku akademickim.

### Wzmacnianie współpracy z absolwentami

Z przyjemnością witamy w Sekcji Rekrutacji i Promocji Studiów pana **Tomasza Odziemczyka**, absolwenta WNE. Cieszymy się, że dołączy do naszego zespołu i wniesie swoje doświadczenie w rozwijanie oraz koordynowanie relacji z absolwentami. Wśród jego głównych zadań znajdzie się budowanie i utrzymywanie sieci kontaktów z absolwentami, inicjowanie oraz organizacja wydarzeń i projektów angażujących środowisko absolwentów, współpraca przy działaniach promocyjnych i rekrutacyjnych Wydziału, a także rozwijanie narzędzi komunikacji i baz danych wspierających długofalowe relacje. Życzymy wielu sukcesów i satysfakcji w nowej roli.

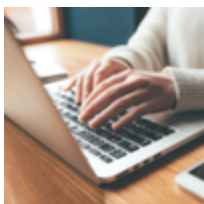

## Zaproszenia

### Dyskusja „Model wielki jak świat”

W debacie poświęconej społecznej i ekonomicznej złożoności, modelowaniu świata i nauce jako narzędzi predykcji, udział weźmie prof. **Karolina Safarzyńska**. Spotkanie, także z udziałem badaczki prof. **Katarzyny Weron** (Politechnika Warszawska), odbędzie się w Muzeum Sztuki Nowoczesnej w Warszawie. Wykład zaplanowany jest 5 maja w godzinach 18:00-19:30 w audytorium budynku MSN (ul. Marszałkowska 103). Szczegóły – na [stronie](#) instytucji. Zachęcamy do udziału.

### Konferencja WIEM

Gościem specjalnym będzie prof. **Oded Galor** (Herbert H. Goldberger Professor of Economics, Brown University). Konferencja zaplanowana jest w dniach 29-30 czerwca br. Serdecznie zapraszamy do zgłoszeń abstraktów/artykułów do 30 kwietnia br. Konferencję koordynuje dr hab. **Leszek Wincenciak**, prof. ucz. O wydarzeniu można przeczytać również na [stronie](#) konferencji.

### Seminarium ośrodka Spatial Warsaw

**Brais Pociña Sánchez** (University of A Coruña) przedstawi wykład „Threshold effects of agglomeration on local business taxation”. Na spotkanie zapraszamy 11 maja br. o godz. 15:00 (sala A409). Osoby zainteresowane udziałem zdalnym zapraszamy do kontaktu

mailowego z dr [Kateryną Zabariną](#), w celu uzyskania danych do połączenia:  
[kzabarina@wne.uw.edu.pl](mailto:kzabarina@wne.uw.edu.pl)

---

### Seminarium ośrodka CEAPS

Odbędzie się 12 maja br. o godz. 17:00, w sali A400, w formule hybrydowej. Wykład zatytułowany „Education, fake news, and political business cycles” zaprezentuje prof. [Fabio Padovano](#) (University of Rennes, University of Roma Tre). W przypadku zainteresowania indywidualnymi konsultacjami z prelegentem, prosimy o kontakt z dr hab. [Katarzyną Metelską-Szaniawską](#), prof. ucz.: [kmetelska@wne.uw.edu.pl](mailto:kmetelska@wne.uw.edu.pl)

---

### Festiwal Nauki 2026

Zachęcamy do zgłaszania propozycji tematów warsztatów, spotkań, czy wykładów możliwych do zaprezentowania podczas tegorocznej edycji [Festiwalu Nauki](#). Tegoroczny jubileuszowy – 30. Festiwal, jest dobrą okazją do spróbowania swoich sił w popularyzacji nauki oraz dotarciu do nietypowych grup odbiorców (dzieci, młodzieży, bądź seniorów). Wydarzenie odbędzie się w dniach 18-27 września.

Serdecznie zachęcamy do przesyłania zgłoszeń propozycji spotkań – bezpośrednio do dr [Agnieszki Różyckiej](#), w terminie do 15 maja.

---

### Warsaw Innovation and Regional Economics Conference

Konferencja poświęcona innowacjom i regionalnemu rozwojowi technologicznemu odbędzie się 22 maja br. na WNE. Organizują ją pracownicy [Katedry Innowacji i Rozwoju](#). Wykład specjalny pt. „EU Single Market Embracing Industrial Policy: Paradigm Shift and Challenges” przedstawi prof. [Slavo Radosevic](#). Z programem konferencji można zapoznać się [tutaj](#). Osoby zainteresowane udziałem zapraszamy do [rejestracji](#) na wydarzenie.

---

### Labour Market Transformations and the Future of Families

Polecamy Państwu uwadze [wydarzenie](#) organizowane przez ośrodek LabFam, z udziałem prof. [Eleny Stancanelli](#) (Paris School of Economics) oraz prof. [Yue Qian](#) (University of British Columbia). Odbędzie się na WNE w dniach 25-26 września br. Termin nadsyłania zgłoszeń upływa 14 czerwca. Serdecznie zachęcamy do udziału oraz przesyłania abstraktów/propozycji artykułów.

---

### Doroczna Konferencja WNE - 24-25 września 2026

W związku z przygotowaniem do nadchodzącej Konferencji Wydziałowej serdecznie zachęcamy do zgłaszania **propozycji tematów do sesji plenarnej**. To doskonała okazja, aby podzielić się wynikami badań w realizowanych projektach czy w zespołach działających na Wydziale. Propozycje sesji prosimy kierować do Prodziekana ds. naukowych prof. dr. hab **Mikołaja Czajkowskiego**.



## Aktualne konkursy

Zapraszamy do zapoznania się z obowiązującymi **konkursami**.

## Sekcja wydawnicza CEEJ



 Central European  
Economic Journal



**Central European Economic Journal** to wydawnictwo naukowe WNE UW, które publikuje oryginalne prace teoretyczne i empiryczne z dziedziny ekonomii, a także z pogranicza ekonomii, socjologii, demografii, politologii, prawa i zarządzania. Publikacja w CEEJ, zgodnie z zestawieniem ministerialnym, daje autorowi 70 punktów. Zapraszamy do publikacji.



UNIwersytet  
WARSAWSKI

WYDZIAŁ NAUK  
EKONOMICZNYCH



**Wydział Nauk Ekonomicznych,  
Uniwersytet Warszawski**

ul. Długa 44/50  
00-241 Warszawa

[promocja@wne.uw.edu.pl](mailto:promocja@wne.uw.edu.pl)

[Anulowanie subskrypcji](#)